

# 網上債券 交易平台 使用手冊

## 網上債券交易平台使用手冊

---

順安證券資產管理有限公司(「順安證券」)致力為客戶提供安全的網上交易平台及多元化的投資產品選擇。為提升客戶的交易體驗，我們現進一步拓闊投資產品的種類，新增了網上債券買賣服務，讓客戶在投資路上更能得心應手。

## 使用指引

1. 於順安證券網上交易系統輸入用戶名稱、登入密碼及保安編碼。

用戶名稱：

登入密碼：

[忘記密碼](#)

繁體

寬頻上網

登入

重設

[私隱聲明](#)

[風險披露](#)

2. 於網上交易平台按「(債券)訂單輸入」，將可開始進行債券買賣。

3. 按「(債券)訂單輸入」，訂單類型將顯示「買入」及「沽出」供客戶選擇。

證券市場 (證券) 訂單輸入 (證券) 條件訂單  
(基金) 訂單輸入 (債券) 訂單輸入

債券

基金 債券

發售價%: NaN

貨幣 發售收益率(每年%)  
年度派息週期 最小投入金額

1 M 6 M 1 Y 3 Y 成立至今

購買 加入購物

4. 客戶選取後，按「發行商」，選取有關及發債公司。

證券市場 (證券) 訂單輸入 (證券) 條件訂單  
(基金) 訂單輸入 (債券) 訂單輸入

債券

基金 債券

發售價%: NaN

貨幣 發售收益率(每年%)  
年度派息週期 最小投入金額

1 M 6 M 1 Y 3 Y 成立至今

購買 加入購物

5. 再按「產品編號」，選擇相關息率及年期產品。

6. 輸入價格及數量，可參考右側債券資料發售價。

7. 按「下單」鍵，此時確認視窗會彈出，確認資料無誤後請按「確定」。

8. 細閱條款內容，然後按確定，訂單將會立刻送出。

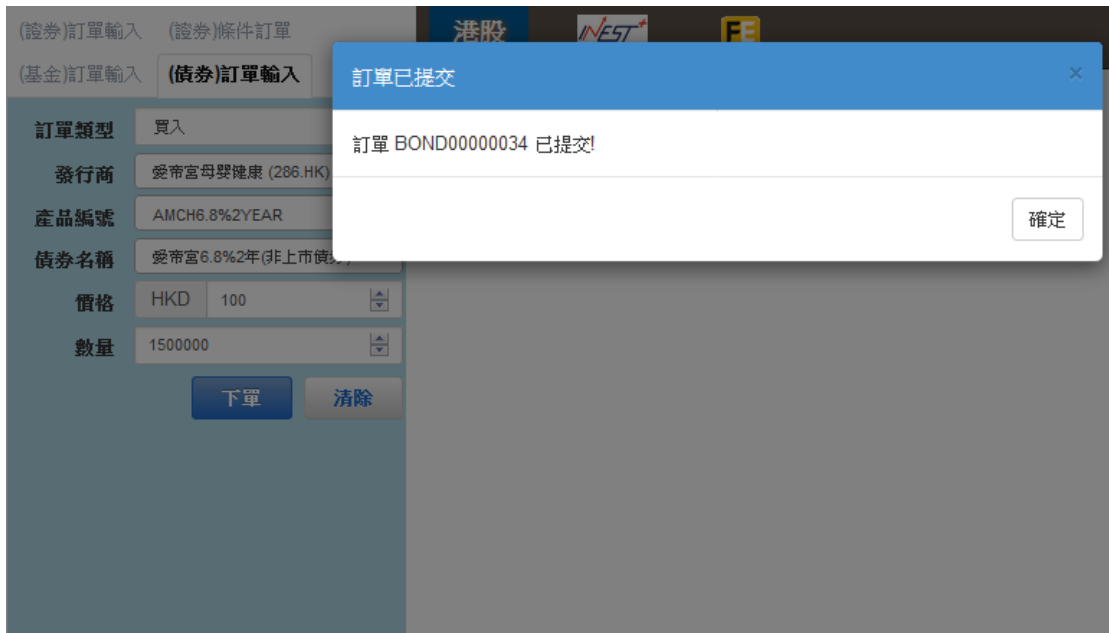

9. 客戶亦可使用現有股票買賣手機應用程式(APP)進行債券買賣。

10. 客戶可先在首頁面點選「債券買/賣」，然後按指示選取產品內容、價格及數量。

發行商	愛帝宮母嬰健康 (286.HK)
產品編號	AMCH7%3YEAR <span>?</span>
債券名稱	愛帝宮7%3年(非上市債
價格	HKD 100
數量	1,500,000

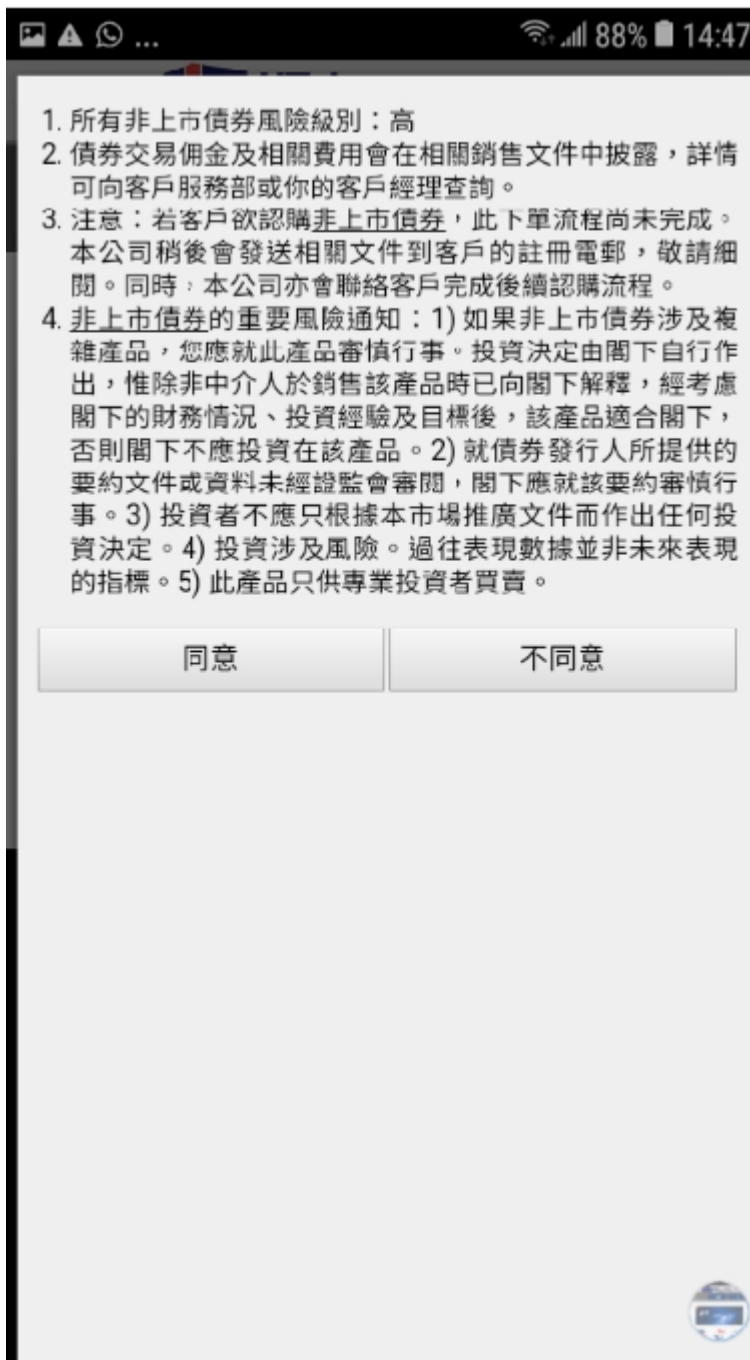

11. 按「下單」鍵後，細閱條款內容，然後按確定「同意」。

12. 確定買賣內容正確，然後按「確定」，訂單將會順利送出。

13. 客戶請留意，不論透過網上交易系統或手機應用程式(APP)下單，債券買賣流程尚未完成。本公司稍後會發送相關文件到客戶的註冊電郵，敬請細閱。同時，本公司亦會聯絡客戶完成後續認購流程。

14. 如有任何查詢，歡迎致電客戶服務熱線(852) 3112 8686。

如有任何查詢，歡迎  
致電客戶服務熱線  
(852) 3112 8686